



**REGISTRO FOTOGRÁFICO  
PROGRAMA DE MANTENIMIENTO DE EDIFICIOS ESCOLARES PÚBLICOS**

PRA-FOR-123  
Versión 1

Ministerio de Educación  
Guatemala

SITUACIÓN DEFICIENCIAS DETERMINADAS

PREVIO

DURANTE

POSTERIOR

DEPARTAMENTO:	Alta Verapaz	MUNICIPIO:	Municipio de San Pedro Carchá
NOMBRE DEL ESTABLECIMIENTO:	Escuela Oficial Rural Mixta	DIRECCIÓN DEL ESTABLECIMIENTO:	Aldea Nuevo Semuy
CÓDIGO DEL ESTABLECIMIENTO:	16-09-0364-43	FECHA:	Mayo de 2024



Foto 1: Se observa el deterioro de la estructura de techo y desprendimiento pintura en las paredes del modulo 1



Foto 2: Se observa la presencia de humedad avanzada en pared interior y exterior



Foto 3: Se observa el deterioro y el mal estado del deposito de agua

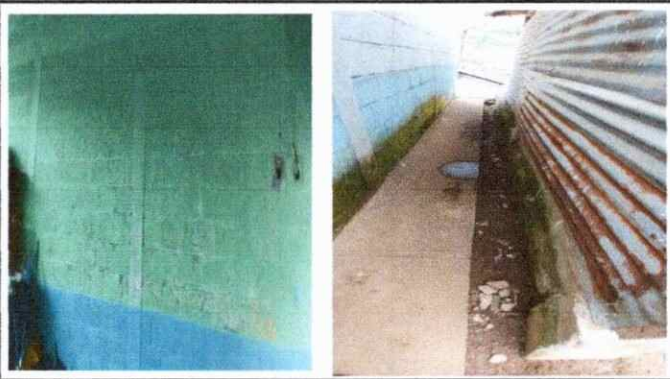

Foto 4: Se observa el deterioro y el mal estado las puertas del baño



Foto 5: Se observa en area de ventana piezas de vidrios quebrados y en mal estado.



Foto 6: Se observa deterioro y el mal estado del modulo 2, continuacion de paredes

Observación: Si es necesario se pueden agregar hojas adicionales y actualizar el número de hojas.

*[Handwritten Signature]*



Firma y sello del Presidente de la OPR

*[Handwritten Signature]*



Firma y Sello Director Centro Educativo Público